

8. Evidence přihlašovacích přístupů

Přihlašovací přístupy – loginy lze evidovat podle organizací anebo podle kontaktních osob, je možno je kompletně spravovat v informačním systému, popř. zajistit jejich vzájemnou propojitelnost s e-shopem. Pro jednotlivé přístupy lze přiřadit následující vazby:

- ✚ Vztah na fakturační adresu,
- ✚ vztah na dodací adresu z číselníku organizací,
- ✚ vazba na kontaktní osoby,
- ✚ evidovat přihlášení k odběru newsletteru,
- ✚ evidence kontaktů na přihlašovací údaje – telefon, mail a další kontakty.

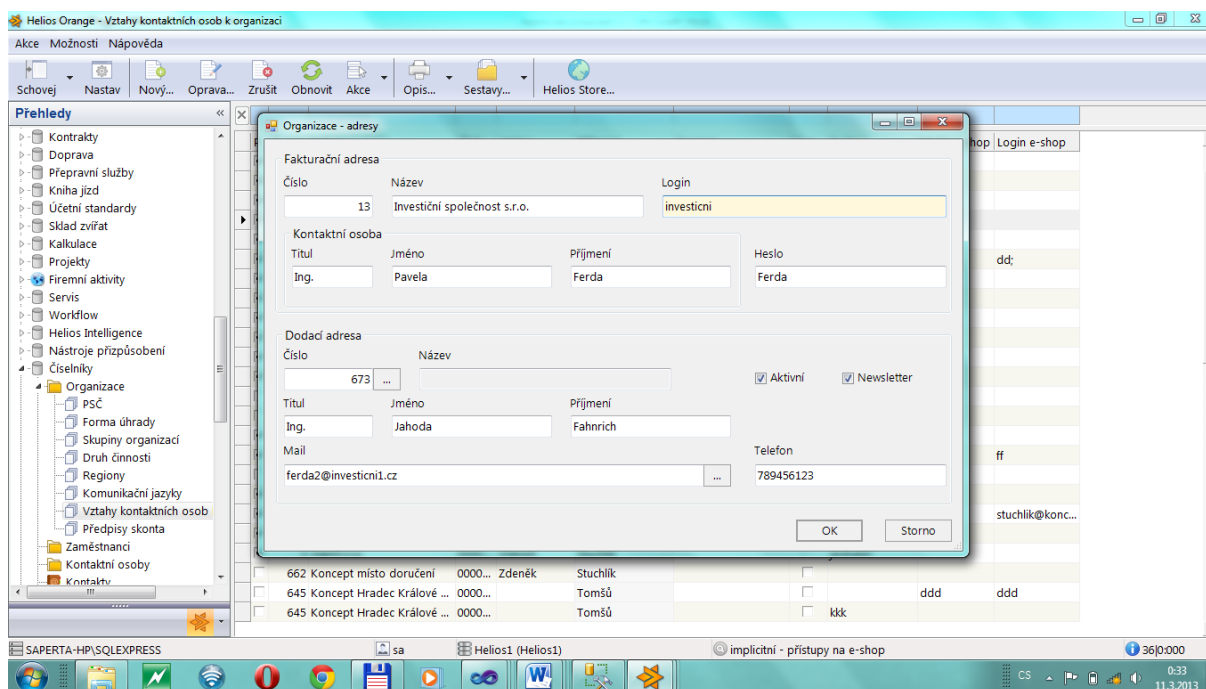

Podle přihlašovacího loginu lze ověřovat veškeré údaje přihlašované osoby, vazbu lze dále využít pro reklamní a marketingové akce jako jsou např. dárky, slevové kupony apod.

The screenshot displays the 'Registrace a loginy' (Registration and logins) window in the Helios Orange application. The window is divided into several sections for data entry:

- Zákaznický účet (Customer account):** Includes fields for 'Login' (filled with 'investicni'), 'Heslo' (password), and checkboxes for 'Souhlas se zasíláním newsletteru' and 'Zakázaná organizace'.
- Fakturační údaje (Billing data):** Includes 'Název firmy číslo 13' (filled with 'Investiční společnost s.r.o.'), 'IČO' (00259675), 'DIČ' (CZ6003140154), 'Ulice, č.p.' (Růžová 6), 'Město' (Praha 3 13000), and 'Bankovní účet' (658437524/0600). There are also checkboxes for 'El.fakt.' and 'Mail elektronické fakturace'.
- Kontaktní osoba (Contact person):** A table with columns for 'Titul', 'Jméno', 'Příjmení', 'Telefon', 'Email', and 'Funkce'. The first entry is 'Ing. Pavla Ferda' with email 'investicni' and 'nákupčí'.
- Additional contact info:** Includes 'Dodat na jinou adresu' (checked), 'Odběrní č.' (673), and another contact person entry: 'Ing. Jahoda Fahrnich'.

Buttons at the bottom of the form include 'Ověření IČ', 'Ověření login', 'Organizace', and 'Storno'. The background window shows a list of companies with columns for 'Název', 'IČO', 'DIČ', 'Ulice, č.p.', 'Město', and 'PSČ'.